

The background of the entire page is a close-up photograph of a horse's head. A blue towel is draped over the horse's face, and a wooden comb is being used to groom its hair. The lighting is warm and soft, creating a gentle atmosphere.

ISM

INSTITUTO
SANTA MARIA

PROGRAMA INTENSIVO SEGUNDO SEMESTRE

Peluquería Unisex

Aspectos Generales

Con la experiencia acumulada desde 1979, el Instituto Santa María, perfila este curso con un enfoque práctico y moderno, ofreciendo las mejores posibilidades de asegurar su futuro, con un trabajo interesante, agradable y lucrativo, orientado a formar especialistas independientes.

Abierto para todo público, sin experiencia previa, de todas las edades y adecuado a su tiempo disponible.

Los docentes utilizan productos profesionales, que garantizan una formación de nivel superior.

Dentro de la formación se contempla:

Práctica en aula.

Los alumnos deben procurarse modelos.

Los alumnos deben traer cabezas de estudio.

Durante los prácticos los alumnos tienen acceso gratuito a lava-pelos.

Se proporciona copia digital del material de estudios.

Apoyo audiovisual.





Peluquería Unisex

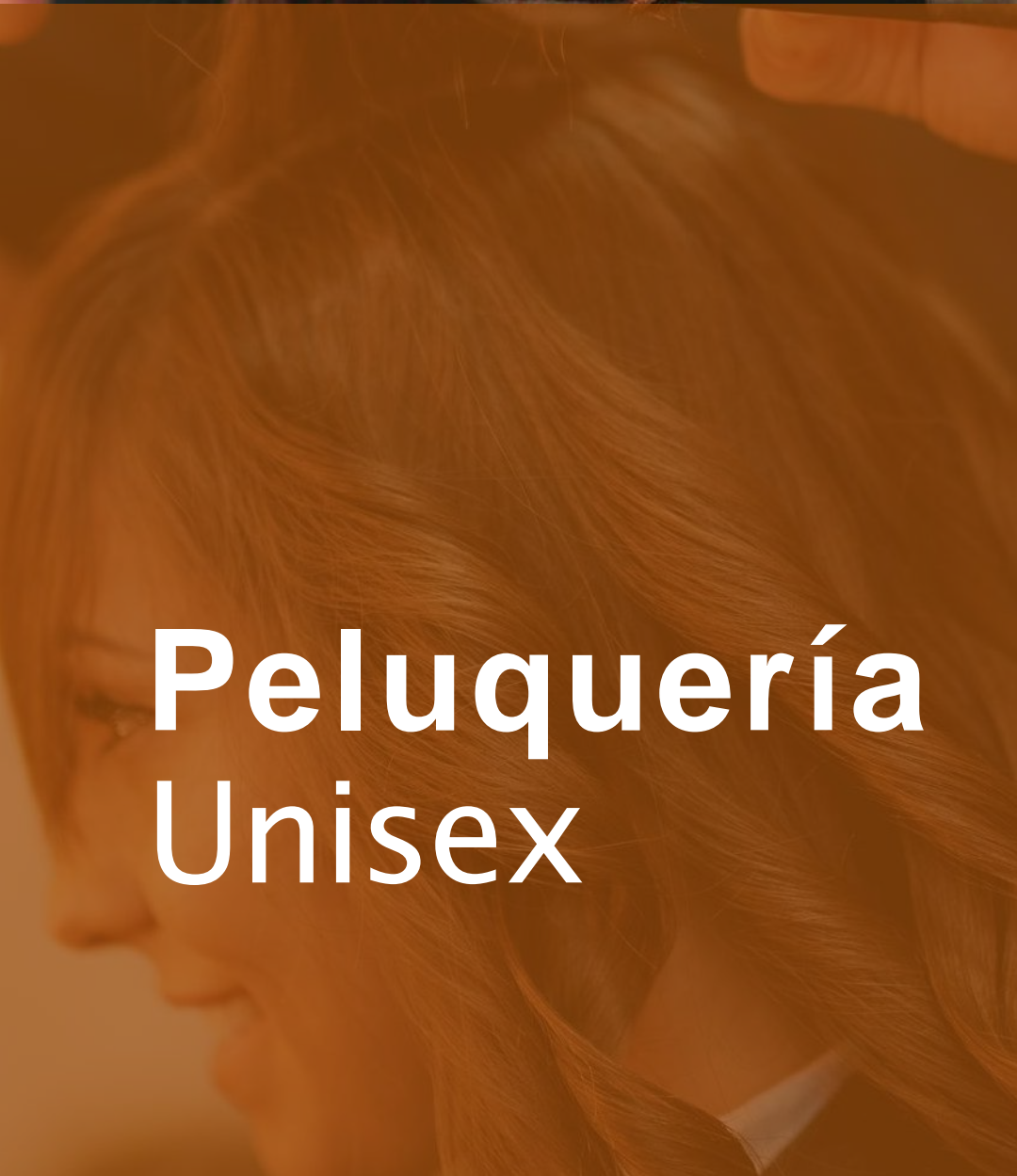

Contenidos



I. Unidad: Introducción a la Peluquería

- Historia de la Peluquería
- Fisiología Capilar (Anatomía y química)
- Enfermedades Capilares
- Manejo de Afecciones (Parásitos y alteraciones)
- Lenguaje Técnico
- Visagismo (Introducción)
- Imagen y Cuidado Personal
- Aparatología (Uso de herramientas)

II. Unidad: Procedimientos y cuidados del cabello

- Diagnóstico Capilar
- Productos Cosméticos (Cuidado)
- Escalas de Ph
- Técnicas de Lavado
- Técnicas de Masaje Capilar
- Brushing y Variantes
- Ondulación Temporal
- Alisado Permanente

Contenidos



III. Unidad: Peinados y recogidos

Planchado y Variantes
Trenzas (Tipos y variaciones)
Recogidos
Clásicos y Modernos
Peinados de Novias
Asesoría y Visagismo Aplicado
Uso Productos Cosméticos

IV. Unidad: Esculpidos o cortes capilares

Teoría del Corte
Manejo de Herramientas
Cortes Encapados (Tijera y Navaja)
Cortes Melénicos
Cortes de Avanzada
Cortes Varón (Diversas Técnicas)

Contenidos



V. Unidad: Color

Introducción a la Colorimetría

Teoría del Color Capilar

Productos Químicos y Cosméticos

Color Global

Técnicas de Mechas

Visos y Reflejos

Tendencias Blayage, Shatush, Ombre Hair, Californianas, etc.

Nota:

ISM, se reserva el derecho a modificar los contenidos por razones académicas.

Oferta horaria Sede Maipú

Días de Clases: Martes y Jueves

Alternativas Horarias (*)	Horario	Inicio de Clases	Término de Clases	Nº de Cuotas	Valor Cuota
a)	09:30 a 12:30 hrs.	01 Agosto 2024	13 Marzo 2025	08	\$ 85.000

Días de Clases: Lunes y Miércoles

Alternativas Horarias (*)	Horario	Inicio de Clases	Término de Clases	Nº de Cuotas	Valor Cuota
b)	19:00 a 21:45 hrs.	05 Agosto 2024	19 Marzo 2025	08	\$ 85.000

(*) Cuál de todas estas opciones le acomoda ? a) o b) ?

Notas:

- Para evitar confusiones, se informan los programas de la Sede en que realiza su consulta.
- Los aranceles publicados, no incluyen el costo del Diploma de Título.
- Los programas aquí descritos, comprenden Vacaciones Institucionales de Invierno y Verano, según determine la Dirección de cada Sede.
- Las condiciones de los programas, pueden variar entre las diferentes Sedes y horarios.

Promociones

Quienes se matriculen, pueden acceder a los siguientes beneficios:

Matrícula totalmente **Gratis** Quienes se inscriban antes de Agosto, deben abonar solamente la mitad de la primera cuota. Desde el 01 de Agosto, deberán cancelar la cuota completa.

Pague el total del programa al contado o con tarjeta de crédito, y obtenga un **10% de descuento** sobre el valor anual, del programa de estudio.

Matricúlese con otra persona y recibirán ambos un **10% de descuento** sobre el valor anual, del programa de estudio.

Notas:

Las promociones no son acumulables. Dicho de otra forma, si dos amigos se matriculan juntos, no recibirán un descuento mayor al 10%, independientemente del financiamiento de sus estudios.

Proceso de matrícula

Requisitos:

Presentarse con Cédula de Identidad Vigente o documento equivalente.

Acreditar el “Nivel de Escolaridad” mínimo: Segundo año de Educación Media o equivalente. Salud compatible.

Leer, aceptar y suscribir, contrato de “Servicios Educativos”, “Reglamentaciones del Alumno” y documentación relativa a la fórmula de financiamiento preferida. Las “Reglamentaciones”, se encuentran siempre disponibles, en nuestra web “www.ismchile.cl”.

Quienes se inscriban antes del 01 de agosto, podrán abonar la mitad de la primera cuota (correspondiente al mes de Agosto), sin otro cobro por concepto de inscripción o matrícula. Por otra parte, quienes lo hagan a partir del 01 de agosto, deberán cancelar la cuota completa.

Horario de Atención

Sede Maipú:

Lunes a Viernes de

9:30 a 13:00 horas y de 15:00 a 19:00 horas.

Sábado de

9:30 a 12:30 horas



Contacto

Sedes

Sede Maipú



Dirección:

General Ordóñez 253
Metro Plaza de Maipú



Fono:

+56 2 2 532 3752



Whatsapp:

+56 9 7 892 0810



Mail:

secretariamaipu@ismchile.cl

Anexos

Lista referencial de materiales



Curso Peluquería Unisex

El ISM, se reserva el derecho a modificar estas listas por razones académicas, es decir, se insiste en su carácter ilustrativo. El docente responsable indicará con la anticipación necesaria, cuando se utilizará cada material. Por lo que no es necesarios realizar toda la inversión al inicio de clases, sino que el gasto se prorroga a lo largo del curso.

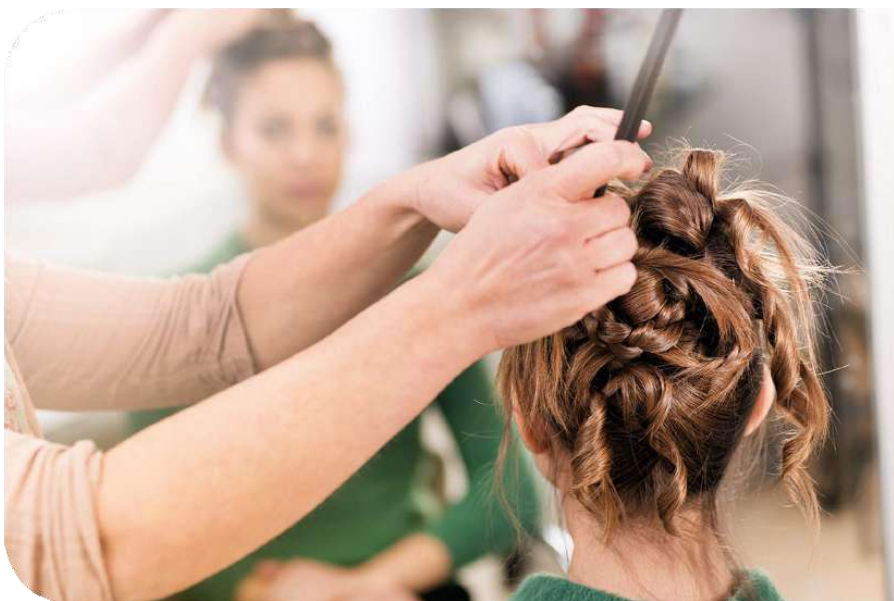

Modulo peinado y lavado

Cuaderno, lápices y regla

Uniforme (delantal oficial)

Pantalón negro

2 Toallas (1 blanca y 1negra)

Capa de corte negra

Cepillo paleta grande

Atomizador

Cepillo brushing cerdas mediano

3 Cepillos brushing térmicos o cerámicos: grande, mediano, pequeño

6 Pinzas o tomadores plásticos en color negro

Set de peinetas

Secador profesional (motor de 2

Velocidades, boquilla y difusor)

Plancha digital

Ondulador de 19mm o 22 mm de diámetro

Fijador en spray extra fuerte

Mousse

Silicona o serum

Termo protector liquido

Par de orejeras

Cabeza de estudio natural de cabello largo

Masaje

2 Pocillos de tinte

2 Paletas de aplicación (1 con peine y 1 sin peine)

Gorro térmico

Gabinete individual

Recogidos y trenzas

3 Display de pinches medianos con cabeza (color de la cabeza estudio)

3 Display de pinches grandes con cabeza (color de la cabeza estudio)

Set de pinches grandes curvos

3 Sets de horquillas pequeñas

3 Elásticos de recogidos con ganchos

Accesorios de peinados

Fijador con brillo

Cera de modelar

Cepillo de pulido

Organizador

Modulo de corte

Tijera microdentada de 5.0 o 5.5 pulgadas

Tijera esculpidora de 5.0 o 5.5 pulgadas

Tijera filo de navaja de 5.0 o 5.5 pulgadas

Navajin o navaja

Bota pelo si es posible con talquera

Cabeza de estudio de cabello largo natural

Máquina de corte con peines de alzada

(motor de gran alcance)

Desvelladora ideal cuchillo tipo T

Banano o cinturón porta herramientas

de estilista

Modulo color

Gorro de visos modelo “academis”

Crochet medidas: 6, 8, 11

Alusa plast industrial (por curso)

Talco

Papel aluminio para mechas profesional

Bandas térmicas

Capa negra plástica o engomada para tintura

Pechera plástica de color negro

Cabeza de estudio de cabello natural cabello oscuro

Balanza digital para tintes

Corrector blue

Corrector red

Corrector violet

Oportunamente, se detallará

la tintura a emplear.

The background of the entire page is a close-up photograph of a horse's head. A blue towel is draped over the horse's face, and a wooden comb is being used to groom its hair. The lighting is warm and soft, creating a gentle atmosphere.

ISM

**INSTITUTO
SANTA MARIA**

PROGRAMA INTENSIVO SEGUNDO SEMESTRE

Peluquería Unisex